

**Einsichtnahme Grundriss****Stand der informatisierten Akten 12-07-2017****Liegenschaftseinheit**

K.G.638, B. P. 267, B.e. 8, mA 1

PROTOKOLL

Protokollnummer Vorlage des Grundrisses PROTOKOLL 121/87.000.1987 Vorlegungsdatum 08/07/1987

Format

Blatt (1) A3 (297 x 420)

Blatt (2) A3 (297 x 420)

Maßstabsfaktor

Blatt (1) 1:1

Blatt (2) 1:1

Insgesamt Blätter : 2

Katastersachbearbeiter/in: LRCSNN_G



REGIONE TRENINO-ALTO ADIGE / REGION TRENINO-SÜDTIROL
 (D.P.R. 31 luglio 1978, n. 569) / (Dekret des Präsidenten der Republik vom 31. Juli 1978, Nr. 569)
NUOVO CATASTO EDILIZIO URBANO / NEUER STÄDTISCHER GEBÄUDEKATASTER
 (R. Decreto Legge 13 aprile 1939, n. 652) / (Kgl. Gesetzdekret vom 13. April 1939, Nr. 652)

L. 1.000

Planimetria (*) dell'immobile situato nel Comune di BRENNERO Via STRANGHE N. 28
Grundriss (*) der Liegenschaft in der Gemeinde BRESSANONE Strasse Stranghe Nr. 28
 allegata alla dichiarazione presentata all'Ufficio catasto di BRESSANONE Ufficio tavolare di VIPITENO
 welchem beim Katasteramt Grundbuchsamt die eingereichte Anmeldung beigelegt ist.
 C.C. COLLE ISARCO F.M. 5 P.Ed. 267 Sub. 8 P.T. 266 II P.M. 1
 KG. M.BI. Bp. Baueinh. Nr. E.Z. Mat. Ant.

Rilievo (*) in conformità allo stato reale
Erhebung (*) in Übereinstimmung mit dem tatsächlichen Zustand
 Compilato dal GEOM. GIORGIO BRAGAGNA
 Verfaßt von (Titolo, Nome e Cognome del Tecnico / Titel, Vor- und Zuname des Technikers)
 Iscritto all'Albo GEOMETRI della Prov. di BOLZANO
 Eingetragen im Berufsalbum der Provinz
 Data 26/3/87 Timbro e firma
 Datum Stempel und Unterschrift

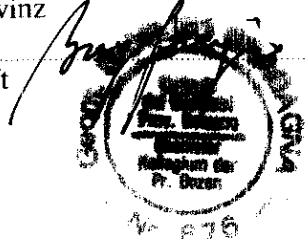

**SPAZIO RISERVATO ALL'UFFICIO CATASTO
 DEM KATASTERAMT VORBEHALTEN**
 Subalterni controllati in data
 Baueinheitennummern überprüft am
 Il Tecnico Catastale
 Der Katastertechniker
 Mod. 97 n. 2 P.C. imp. 2 Cat. 1 Cl. 1
 Formbl. 97 Nr. Urspr. Kat. Einl. Kategorie Kl.

ESTRATTO MAPPA 1:2880

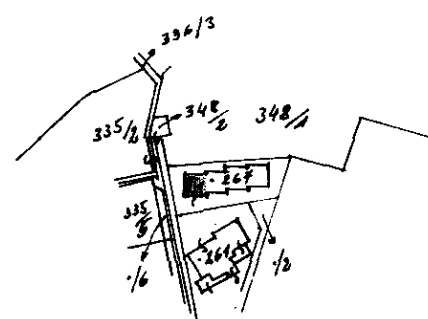

CONFINANTI

- P.F. 335/6 - COP. ED. SZALAY
- P.F. 348/1 - STEURER JOSEF
- P.Ed. 261 - IPEAA

SEMINTERRATO H = 250

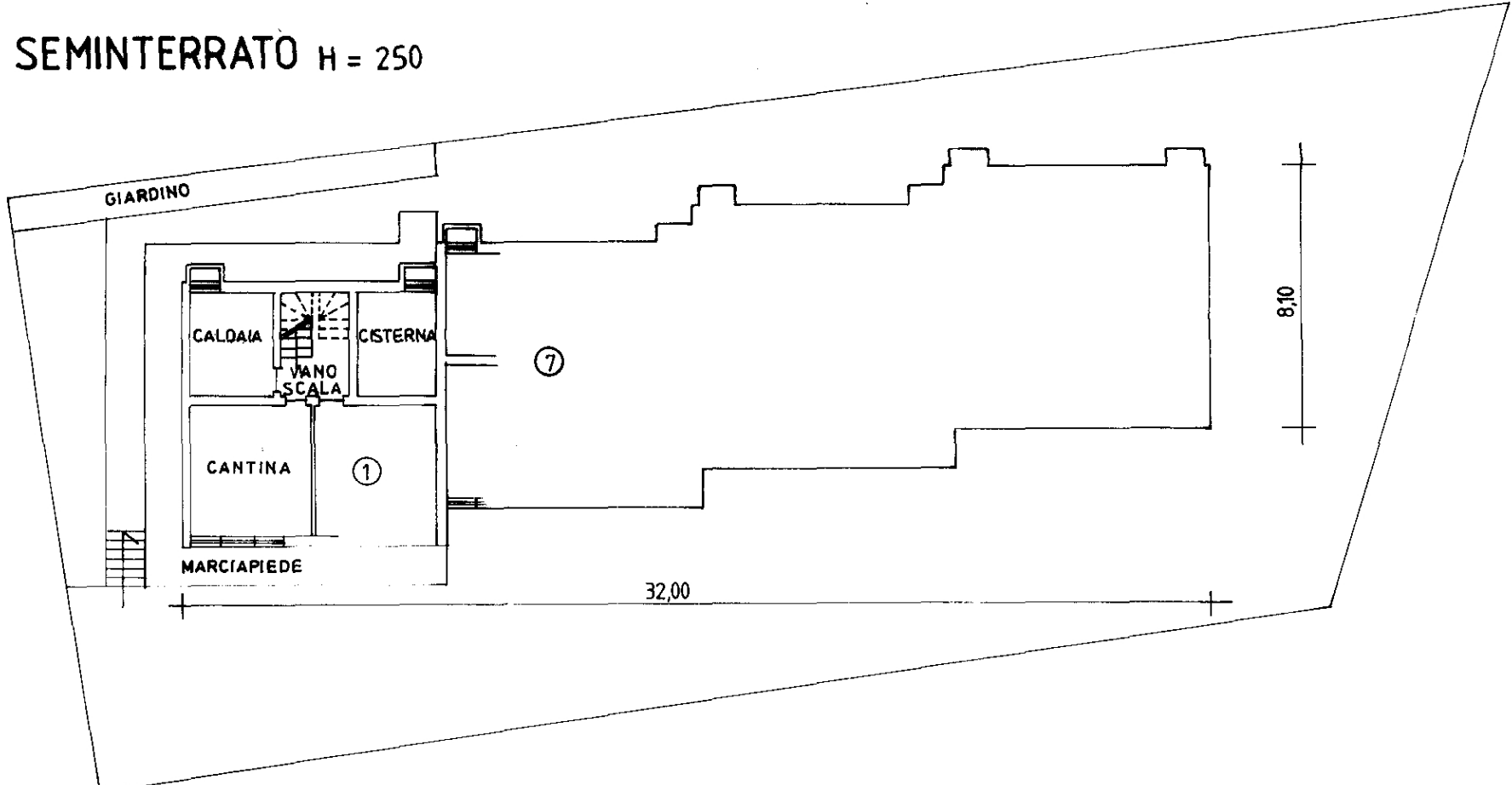

P. TERRA H = 260

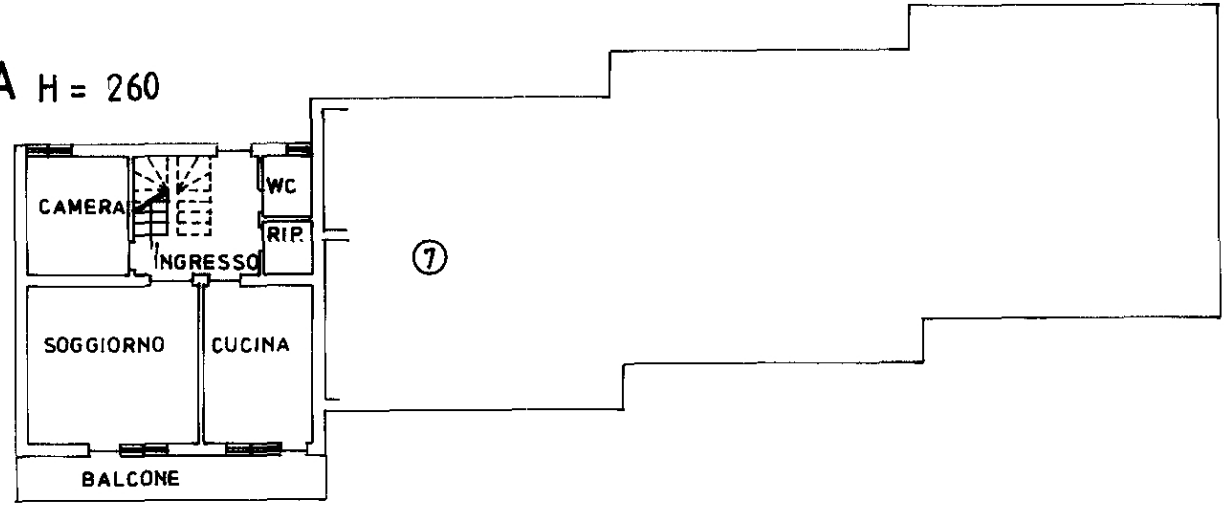

(*) Indicare le principali misure esterne / Die wichtigsten Außenmaße anführen
 RIPRODUZIONE VIETATA - NACHDRUCK VERBOTEN

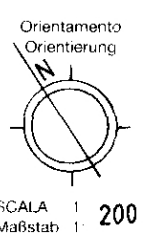

REGIONE TRENINO-ALTO ADIGE / REGION TRENINO-SÜDTIROL
(D.P.R. 31 luglio 1978, n. 569) / (Dekret des Präsidenten der Republik vom 31. Juli 1978, Nr. 569)
NUOVO CATASTO EDILIZIO URBANO / NEUER STÄDTISCHER GEBÄUDEKATASTER
(R. Decreto Legge 13 aprile 1939, n. 652) / (Kgl. Gesetzdekret vom 13. April 1939, Nr. 652)

UFFICIO CATASTO DI BRESSANONE
KATASTERAMT

Ufficio tavolare di VIPITENO
Grundbuchamt

C.C. COLLE ISARCO
KG.

F.M. 5
Mappenblatt

P.Ed. 267
Bp.

Sub. 5
Baueinh.-Nr.

P.C.
Kat.-Einl.

Rilievo (*) in conformità allo stato reale
Vermessung (*) in Übereinstimmung mit dem tatsächlichen Zustand

(Art. 74 R.D. 28.3.1929, n. 499)
(Art. 74 des kgl. Dekretes vom 28. März 1929, Nr. 499)

Compilato dal GEOM. GIORGIO BRAGAGNA
Verfaßt von

(Titolo, Nome e Cognome del Tecnico) / (Titel, Vor- und Zuname des Technikers)

Data 26/3/87
Datum

Timbro e firma
Stempel und Unterschrift

1° PIANO H= 260

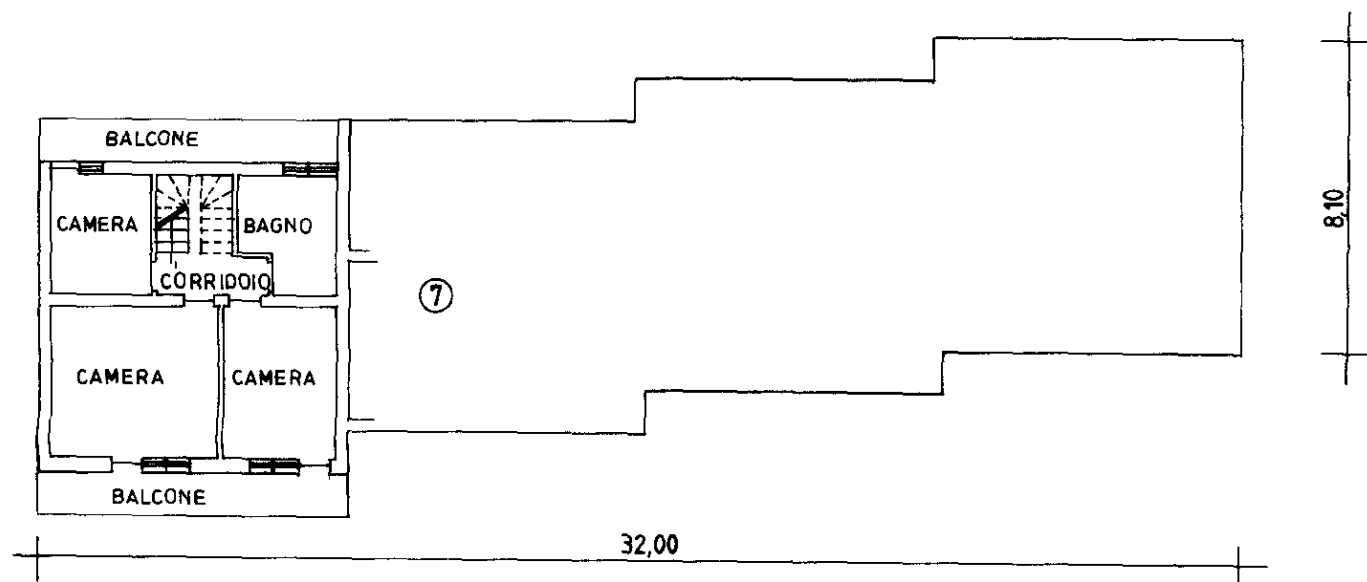

2° PIANO (SOTTOTETTO) H.m. = 180

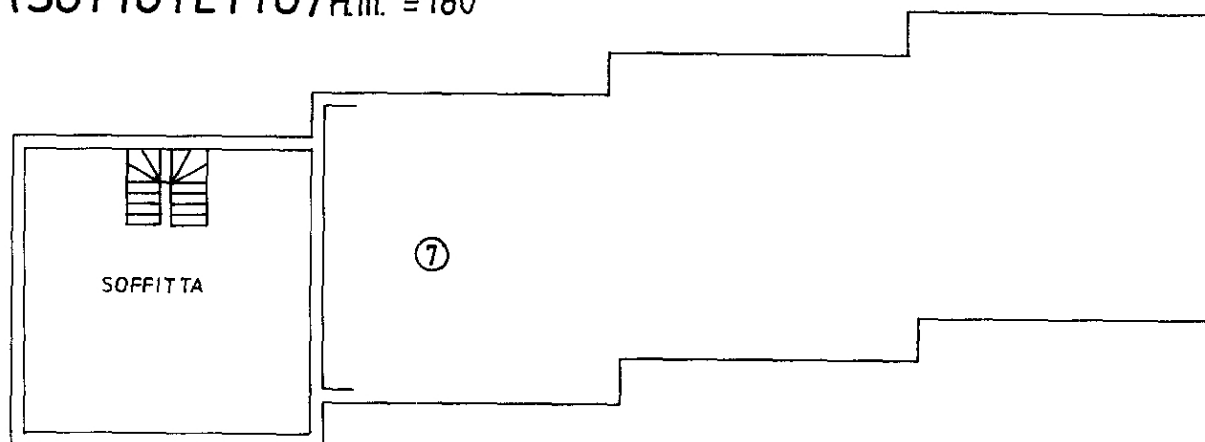

) Indicare le principali misure esterne - () Die wichtigsten Außenmaße anführen

