

f. 14 P.Ed. 93 Sub. 18 P.T. 436 II P.M. 6
3l. Bp. Baueinh. Nr. E.Z. Mat. Ant.

atsächlichen Zustand

(Tecnico / Titel, Vor- und Zuname des Technikers)

della Prov. di **BOLZANO**

der Provinz

ma *Wambelli*
Unterschrift

**SPAZIO RISERVATO ALL'UFFICIO CATASTO
DEM KATASTERAMT VORBEHALTEN**

Subalterni controllati in data
Baueinheitennummern überprüft am

Il Tecnico Catastale
Der Katastertechniker

Mod. 97 n. *81* P.C. imp. Cat. Cl.
Formbl. 97 Nr. Urspr. Kat. Einl. Kategorie Kl.

SECONDO PIANO

H= 2.75

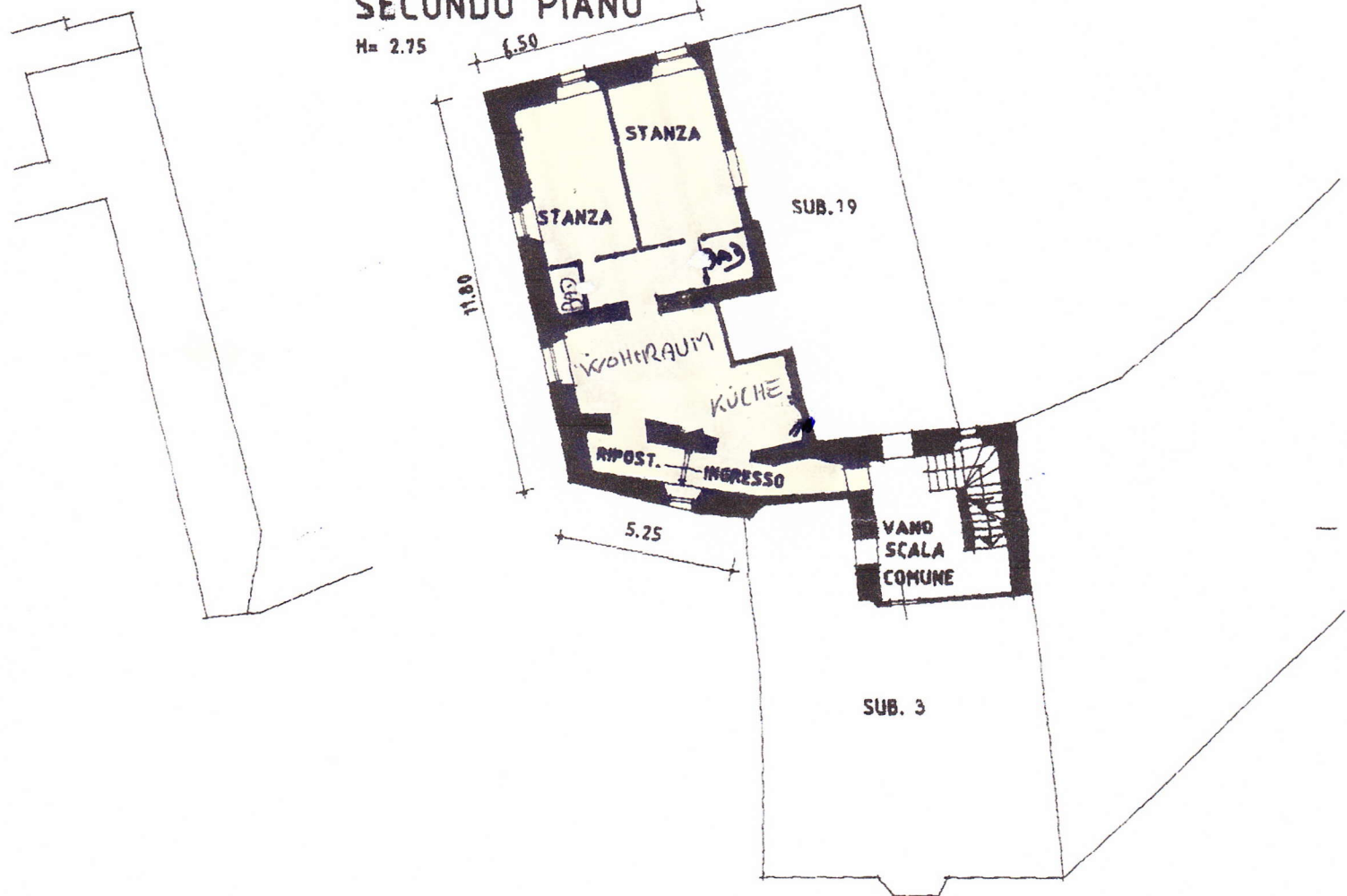

QUARTO PIANO



VISURA - EINSICHTNAHME

Mod. / Vordr. 8 n./Nr. 2703
Vipiteno - Sterzing 22. Sep. 2014

E. G. C.

ESTRATTO DI MAPPA 1: 2880