

MODULARE 400



MINISTERO DELLE FINANZE - FINANZMINISTERIUM

M A Nuovo Catasto Edilizio Urbano

DIREZIONE GENERALE DEL CATASTO E DEI SERVIZI TECNICI CATASTALI

GENERALDIREKTION DES KATASTERS UND DER KATASTRALTECHNISCHEN DIENSTE

# NUOVO CATASTO EDILIZIO URBANO

Lire 100

NEUES STADTISCHES GEBAUDEKATASTER

Planum tria d il mm bil ua IC mun ministr d HIUSA Via ROMA N 4  
 Grondriß des Gebäudes in der Stadtgemeinde  
 Di ta LEITNER ANTON i BERLINO i 21 09 42 DAPRA KA HERINA i MO NA i 28 09 39  
 Datum 72 OM LE AL S h d N  
 All ta lla d chia si n p ese tata li Uffi T n E arial d BOLZANO  
 Anlage zur Meldung beim Antragsstellenamt  
 C mun tatal d HIUSA F M 7 P d 6 b / / P M 7 P T 1441 II  
 Katastralplan

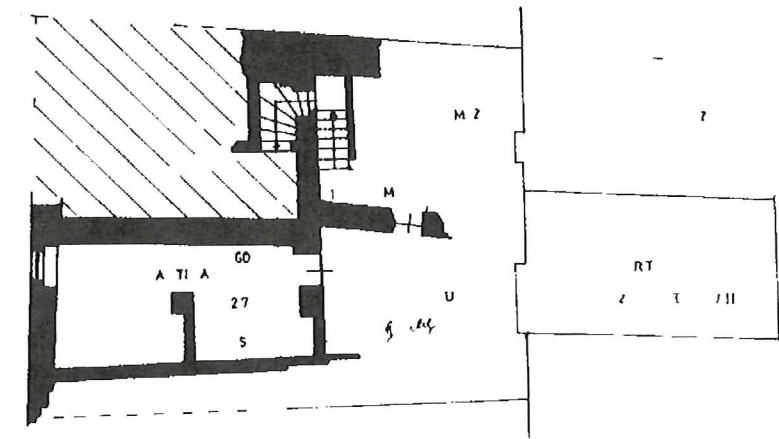

PIANO INTERRATO h 66 50 270

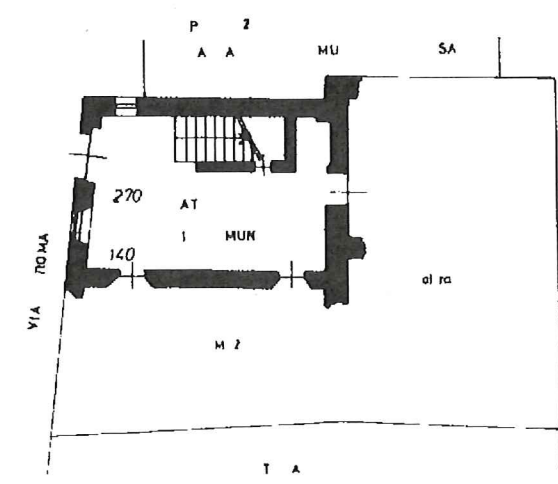

PIANO TERRA h 140 70

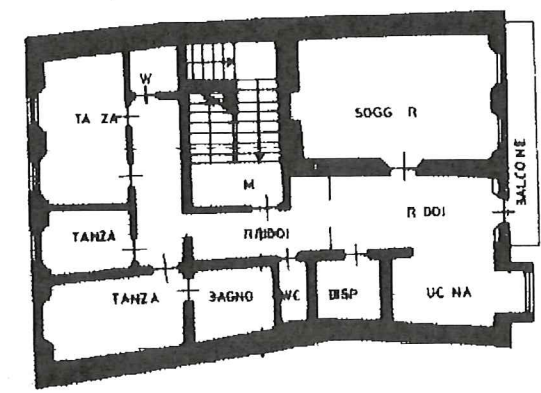

PRIMO PIANO h 370

ESTRATTO MAPPA

C HIUSA

S ALA 1 1440

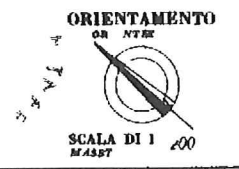
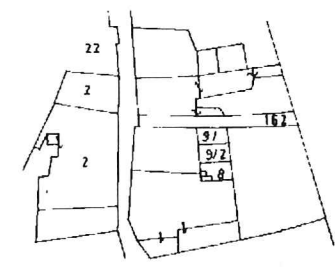

PAZIO RI ERVATO PER LE ANNOTAZIONI D UFFI IO

DATA M 76 43

PROT N 76 43

C mp lata dal GEOMETRA  
 (fasci von) ANTON LEITNER  
 Iscritto all Albo de E METRI  
 della P ov nc d BOLZANO  
 de 29 06 83  
 DATA  
 Firm *Anton Leitner*



# NUOVO CATASTO EDILIZIO URBANO

Lire 100

(R. DECRETO-LEGGE 13 APRILE 1939, N. 652 - R.G.L. GESETZDEKRET VOM 13. APRIL 1939, NR. 652)

Planimetria dell'immobile situato nel Comune amministrativo di CHUSA Via ROMA N. 4  
Grundriss der Gebäudeeinheit in der Verwaltungsgemeinde  
Ditta LEINER ANTON nato a BERLINO il 21.09.42 e DARRA KATHERINA nata a MOENA il 28.09.39  
Besitzer CON 1/2 IN COMUNIONE LEGALE  
Allegata alla dichiarazione presentata all'Ufficio Tecnico Erariale di BOLZANO Scheda N. 144/II  
Anlage zur Anmeldung beim Aerialtechnischen Amt  
Comune catastale di CHUSA F. M. 1 P. ed. 6 sub 1 P. M. 1 P. T. 144/II  
Katasterbezugsstelle 144/II 144/II  
Mundl. Nr. 1 Bp. 1 Unter-Nr. 1 M. A. 1 E. Zl. 144/II

PIANO INTERRATO  
h = .70 - 1.60 - 2.80

ESTRATTO MAPPA  
C.C. CHIUSA  
SCALA 1:1220

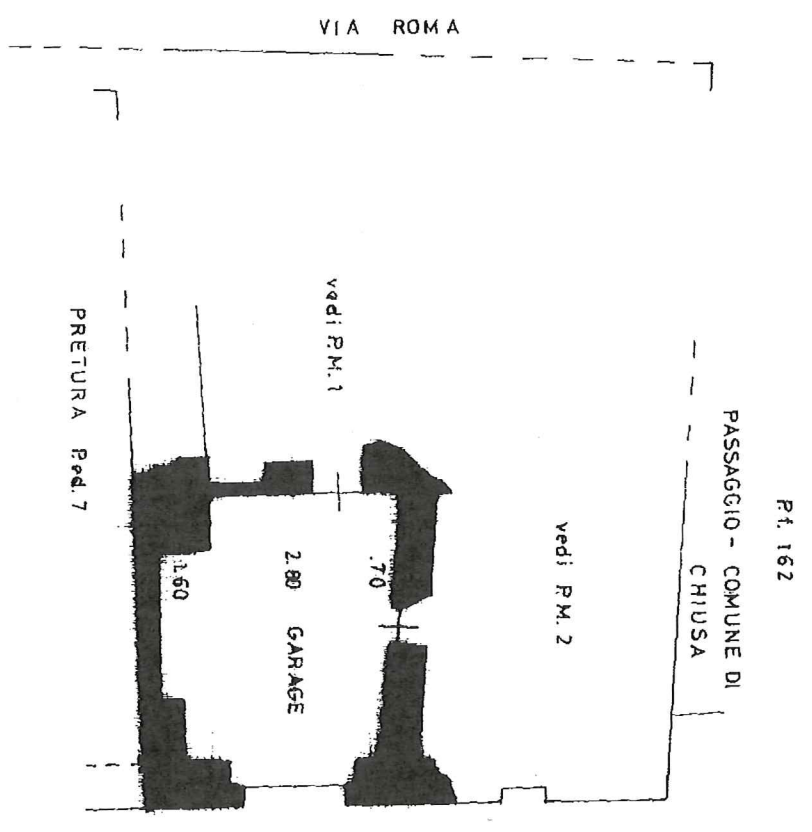
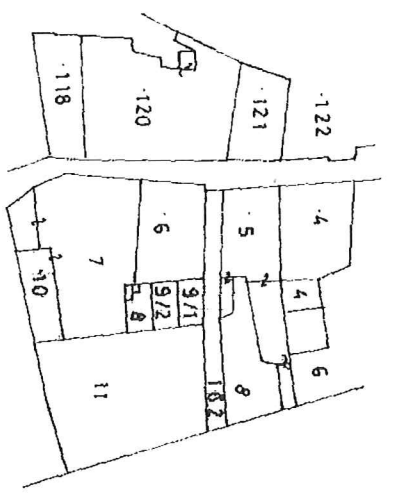

ORIENTAMENTO  
ORIENTIERUNG  
SCALA DI L: 200  
MASSSTAB 1: 200

SPAZIO RISERVATO PER LE ANNOTAZIONI D'UFFICIO  
PLATZ FÜR AMTLICHE VERMERKE

DATA  
DATUM  
PROT. N° 175/83  
PROT. Nr.

Compiata dal GEOMETRA ANTON LEINER  
(Titolo, nome e cognome del tecnico)  
(Titel, Vor- und Familienname des Technikers)  
Iscritto all'Albo de GEOMETRI  
Eingetragen im Verzeichnis der GEOMETRI  
della Provincia di BOLZANO  
der Provinz BOLZANO  
DATA 29.06.83  
Datum  
Firma: Anton Leiner  
Unterschrift