

Übersicht
M: 1:500

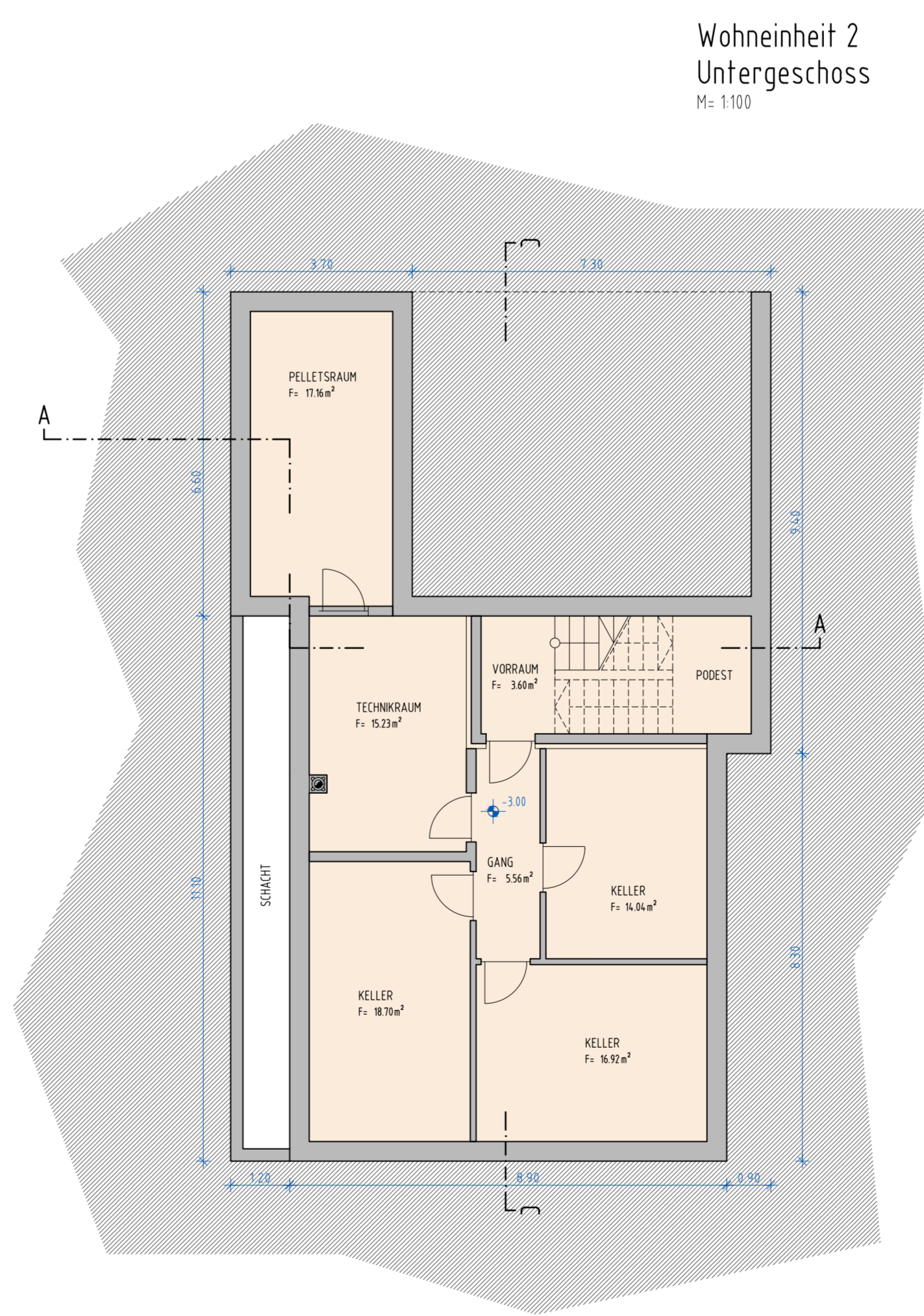
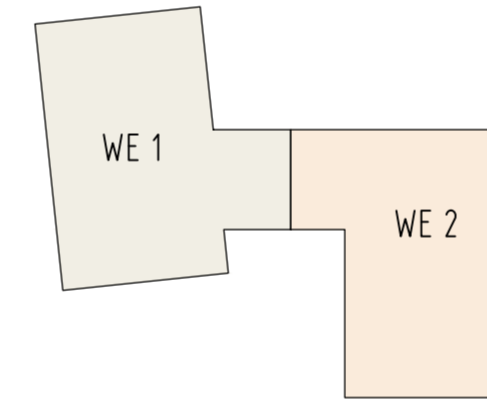

EINREICHPROJEKT

Energetische Sanierung mit Erweiterung des Wohngebäudes auf der Sp. 60, K.G. Wiesen im Sinne des Beschlusses der L.R. Nr. 362 vom 04.03.2013 sowie Abbruch und Wiederaufbau des landw. Volumens mit Umwandlung in konventionelle Wohnungen

Planart	Masse
KONVENTIONIERTE WOHNUNGEN	
Übersicht	1:500
Grundrisse	1:100

Blatt Nr.	Datum
E.04	24.11.2016

Bauherrin:
Oberhofer Wolfgang Landwirtschaftliche KG
Reifenstein 27
39040 Freienfeld

Bahnstraße 3 | 39009 Sernitz
Tel. 0472 764023 | Fax 0472 762156
info.gschnitzer@hermann-gschnitzer.com | www.hermann-gschnitzer.com

Hermann Gschnitzer Architekt
Christian Markart Geometer